

SKY
SANTA FE

TOP LIVING

UN DESARROLLO DE



GRUPO
COPRI®

VIVE
AL MÁS
ALTO
NIVEL



En Sky Santa Fe cada instante se disfruta desde lo más alto, con impresionantes amenidades y la mejor vista de la ciudad.

UN DESARROLLO DE



VAN
GUAR
DIA _

NATU
RALE
ZA



ALBERTO KALACH



ESTUDIO MMX

Alberto Kalach, ganador del premio "Firenze Entre Muros" como Mejor Arquitecto del año 2017, ha forjado su lugar en la arquitectura contemporánea al crear espacios que celebran el proceso creativo mismo. Su preocupación por los problemas emergentes de la ciudad se refleja en su trabajo; desde la casa mínima, hasta el plan de rescate hidrológico ambiental para la cuenca de México.

Con un equipo creado para cuestionar, explorar y redefinir el espacio, Kalach trasciende las inevitables limitaciones geográficas, económicas y temporales al convertirlas en una oportunidad para brindar soluciones que no sólo respetan y celebran el medio ambiente, sino que sirven a su contexto cultural al verse construidas.



Estudio MMX, fundado en 2010 por Jorge Arvizu, Ignacio del Río, Emmanuel Ramírez y Diego Ricalde, quienes imaginan y dan vida a diseños arquitectónicos y urbanísticos que van desde una habitación o vivienda, hasta ciudades y regiones para mejorar la calidad de vida. A partir del trabajo colegiado de un equipo de expertos profesionales, suman trayectoria, pasión y experiencia para crear mediante un proceso analítico y personalizado espacios únicos, estéticos y funcionales que proyectan desde México un diseño de nivel internacional.

Creando obras que enriquecen las relaciones entre las personas y sus territorios, en Estudio MMX trabajan para trascender internacionalmente como un referente profesional e intelectual en materia de arquitectura y urbanismo.

SANTA FE

TOP
STY
LE



En esta exclusiva zona de la ciudad, estilo y vanguardia se respiran a cada instante. Espacios fascinantes, vibrante arquitectura y el mejor shopping se encuentran en Santa Fe, desde haute couture hasta las últimas tendencias de las firmas más reconocidas a nivel mundial.



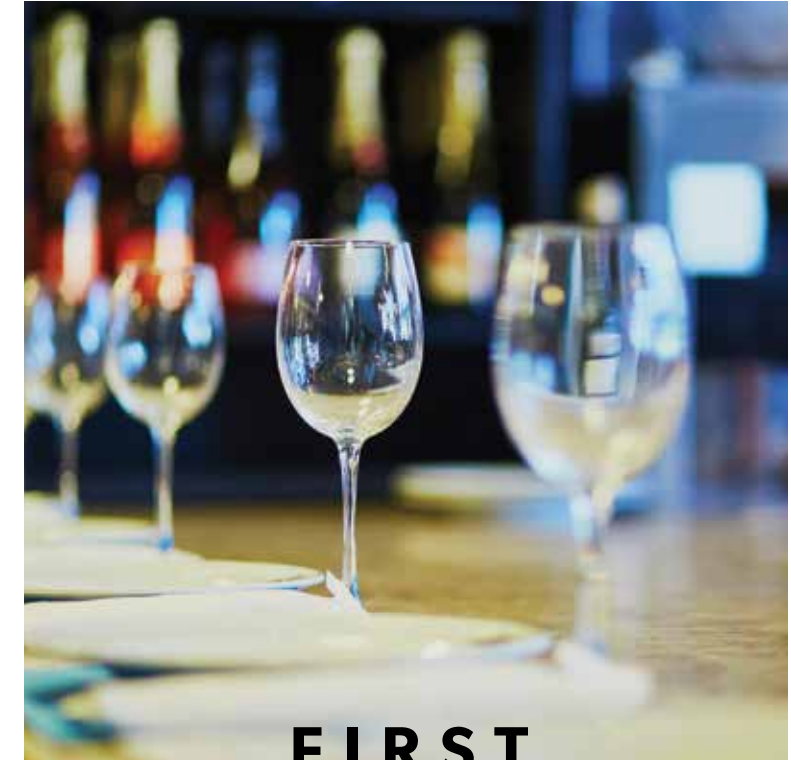

FIRST

CLASS DINING

—

La gastronomía mundial y los chefs más reconocidos se reúnen en cada uno de los restaurantes de la zona. Sabores únicos y un excelente servicio, hacen de cada comida algo inolvidable.



Primer acceso por:
Carr. México - Toluca No. 5228

Segundo acceso por:
Av. Vasco de Quiroga frente
al Centro Comercial Santa Fe

**A SÓLO UNOS
MINUTOS DE:**

SHOPPING CENTERS
GARDEN SANTA FE
CENTRO SANTA FE
SAMARA SHOPS
PARK PLAZA
PATIO SANTA FE
ZENTRIKA

SERVICIOS
CITY MARKET
WALMART
SAM'S CLUB
CHEDRAHUI SELECTO

UNIVERSIDADES
TECNOLÓGICO DE MONTERREY
UNIVERSIDAD IBEROAMERICANA
UNIVERSIDAD WESTHILL
UNIVERSIDAD ANÁHUAC DEL SUR
UNIVERSIDAD PANAMERICANA SANTA FE
UVM SANTA FE

ESCUELAS
WESTHILL
ETON SCHOOL
PINECREST INSTITUTE
EUGENIO DE MAZENOD
GRIMM
LOMAS HILL

**DOBLE ACCESO
VEHICULAR**

CARR. MÉXICO-TOLUCA
Y AV. VASCO DE QUIROGA

B R E A T H
T A K I N G

V I E W S

DESPERTAR Y
ADMIRAR LA CIUDAD
CADA MAÑANA SE
CONVIERTE EN EL
MEJOR REGALO PARA
LOS SENTIDOS.

A man in a striped shirt is seen from behind, looking out over a city at sunset. The sky is a mix of blue and orange. The word 'TOP' is written in large white letters across the top of the image, with the letter 'O' split by a vertical line that separates the light sky from a dark blue background on the right.

TOP

Vivir al más alto nivel es estar rodeado de comodidad, exclusividad y estilo, reflejando el buen gusto en todas sus formas.

LIVING

**EXCLUSIVOS
DEPARTAMENTOS**





PROYECTO

4 modernas torres residenciales
y 1 de oficinas y comercios.

22 niveles en cada torre.

Espectaculares vistas y jardines privados.

392 departamentos para que cada persona
viva al más alto nivel.

Completa tranquilidad con seguridad las 24h.

AMENIDADES

- Alberca techada
- Gimnasio totalmente equipado
- Salón de usos múltiples
- Ludoteca
- Salón de eventos
- Salón de jóvenes
- Área de juegos
- Áreas verdes
- 2 Business Centers

DESIGN



Foto real departamento muestra



Foto real departamento muestra

U N L I M I T E D

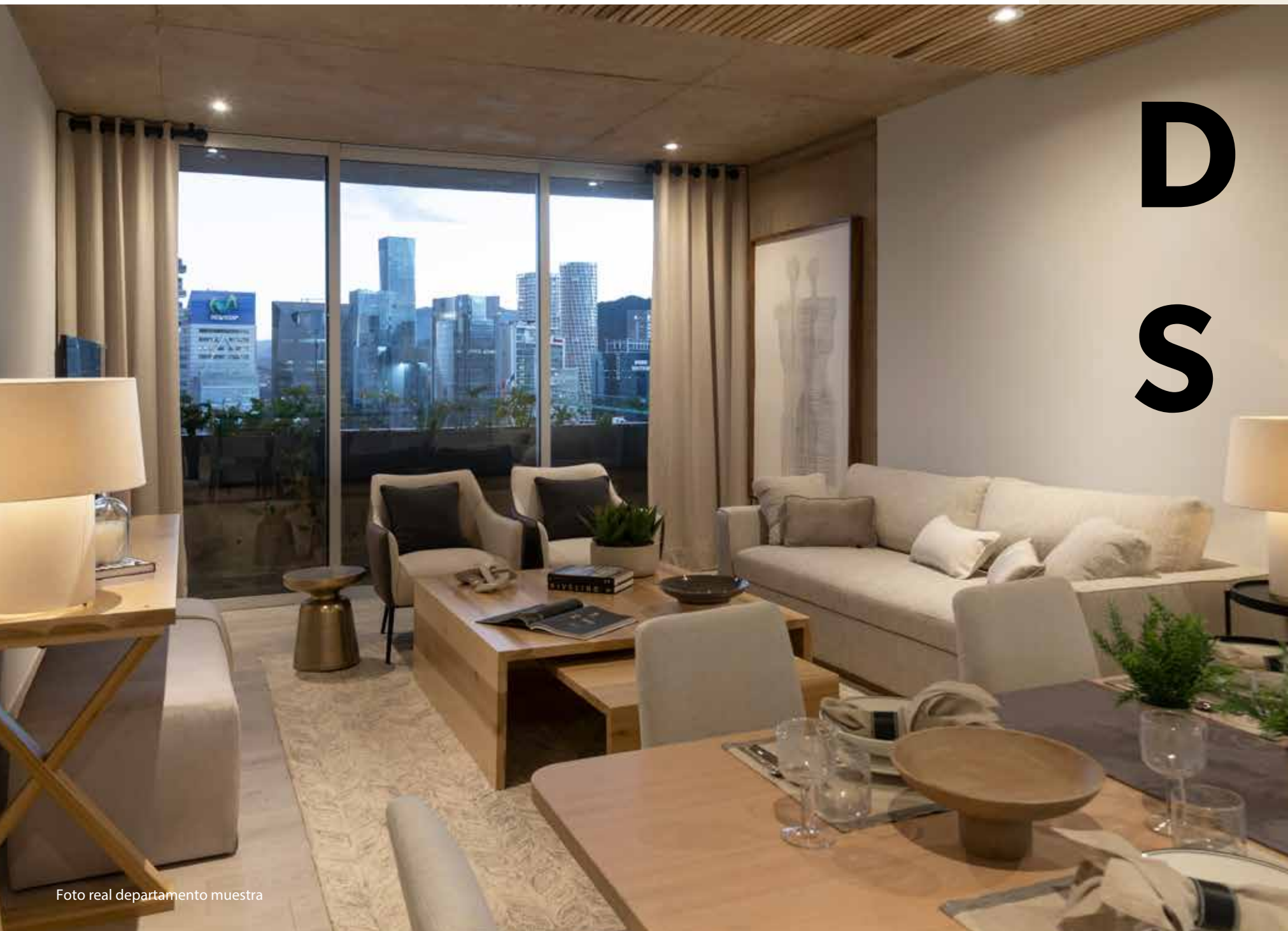
B L I

S S



Alberca techada

Tranquilidad y exclusividad se viven
sin límites con una impresionante
alberca techada.

P R E M I U M

F I T

N E S



CUIDAR MENTE Y CUERPO
SE DISFRUTA AL MÁXIMO EN
UN GIMNASIO TOTALMENTE
EQUIPADO.



DOBLE ENTRADA PRICIPAL

DISFRUTA DEL DOBLE

ACCESO PRINCIPAL TANTO POR
VASCO DE QUIROGA COMO POR LA
CARRETERA MÉXICO-TOLUCA

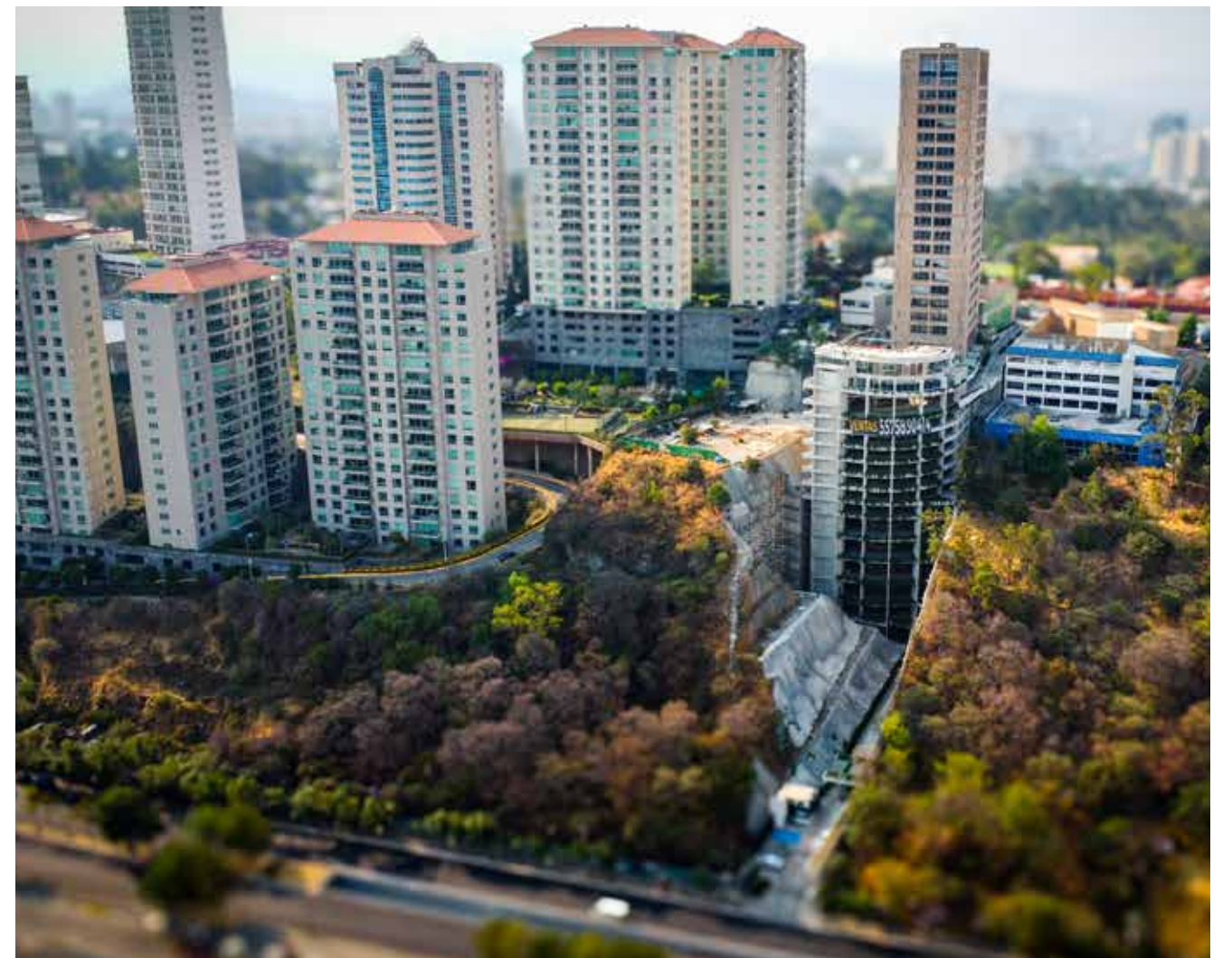



PLANTAS



SKY
SANTA FE

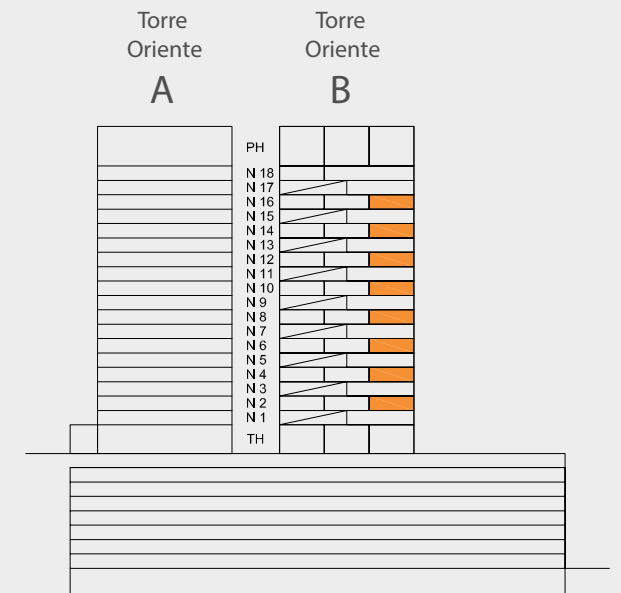

TORRE ORIENTE B

DEPARTAMENTO
70.12 m²
TERRAZA
5.95 m²

ÁREA TOTAL 76.07 m²

DEPARTAMENTO
1RC

Recámara
Baño
Sala
Comedor
Toilet
Área de lavado
Terraza
1 lugar de estacionamiento

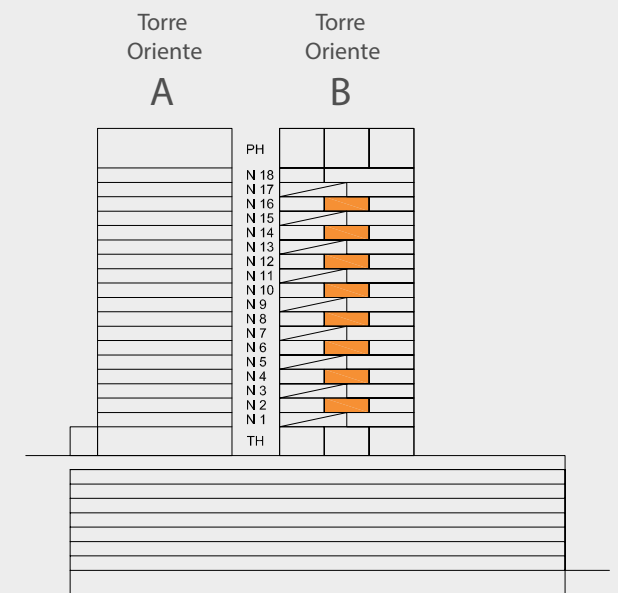

TORRE ORIENTE B

DEPARTAMENTO
66.04 m²
TERRAZA
5.00 m²

ÁREA TOTAL 71.04 m²

DEPARTAMENTO

1RM

Recámara
Baño
Sala
Comedor
Toilet
Área de lavado
Terraza
1 lugar de estacionamiento

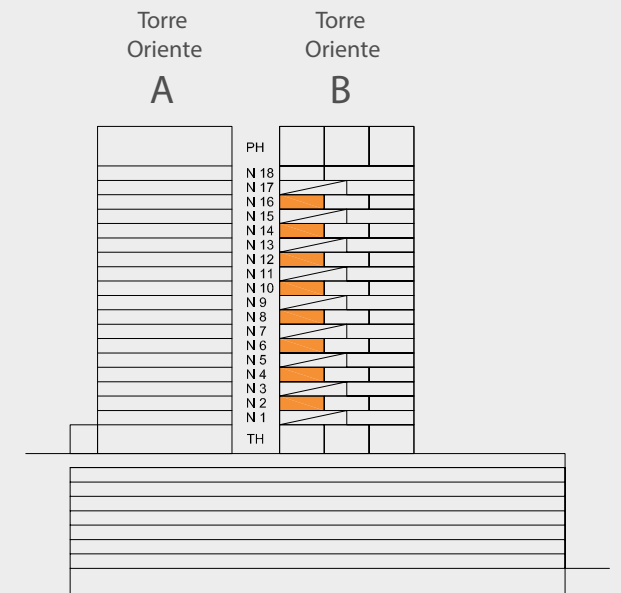

TORRE ORIENTE B

DEPARTAMENTO
67.72 m²
TERRAZA
5.00 m²

ÁREA TOTAL 72.72 m²

DEPARTAMENTO
1RM

Recámara
Baño
Sala
Comedor
Toilet
Área de lavado
Terraza
1 lugar de estacionamiento

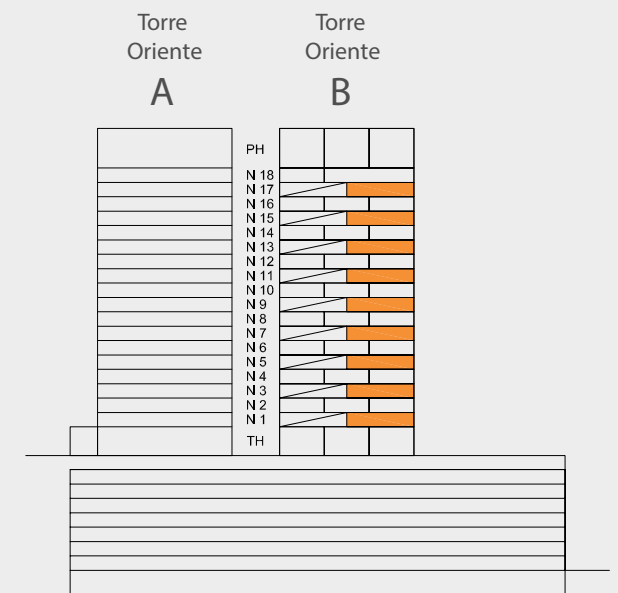

TORRE ORIENTE B

DEPARTAMENTO
113.14 m²
TERRAZA
5.95 m²

ÁREA TOTAL 119.09 m²

DEPARTAMENTO
2RC

1 Rec. Princ.
Vestidor
Baño
1 Rec. Secundaria
Baño
Sala
Comedor
Toilet
Área de lavado
Terraza
2 lugares de estacionamiento

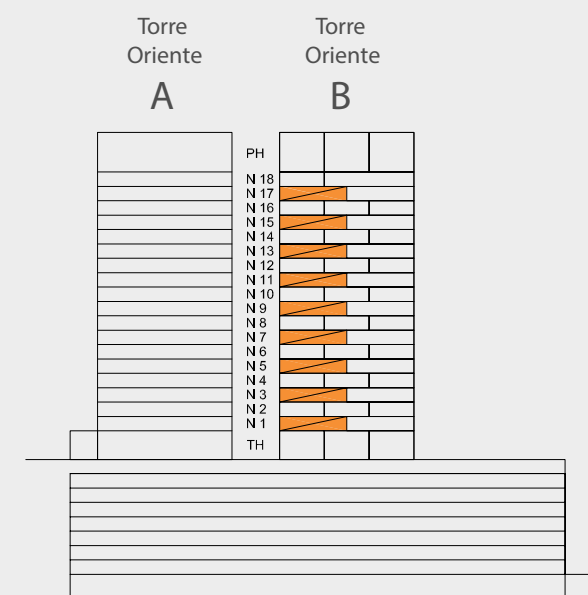

TORRE ORIENTE B

DEPARTAMENTO
101.06 m²
TERRAZA
5.00 m²

ÁREA TOTAL 106.06 m²

DEPARTAMENTO
2RM

1 Rec. Princ.
Vestidor
Baño
1 Rec. Secundaria
Baño
Sala
Comedor
Toilet
Área de lavado
Terraza
2 lugares de estacionamiento

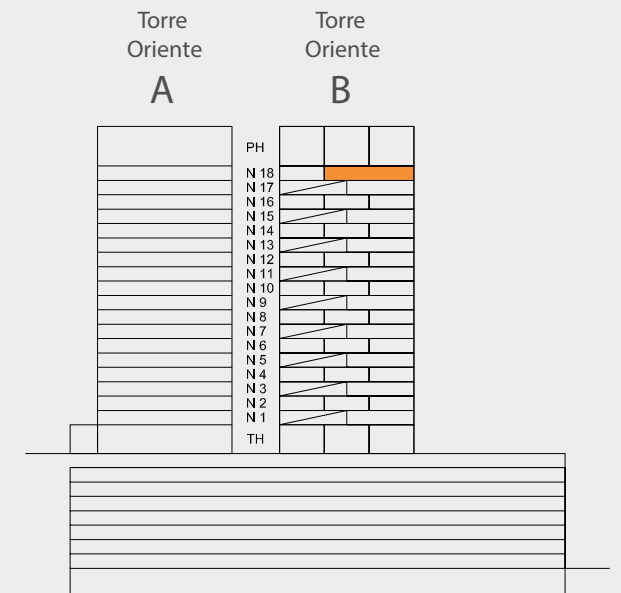

TORRE ORIENTE B

DEPARTAMENTO
146.46 m²
TERRAZA
5.95 m²

ÁREA TOTAL 152.41 m²

DEPARTAMENTO
3RC

- 1 recámara principal
 - Vestidor
 - Baño
- 2 recámaras secundarias
 - Baño
 - Sala
 - Comedor
 - Toilet
 - Área de lavado
 - Terraza
- 4 cajones de estacionamiento

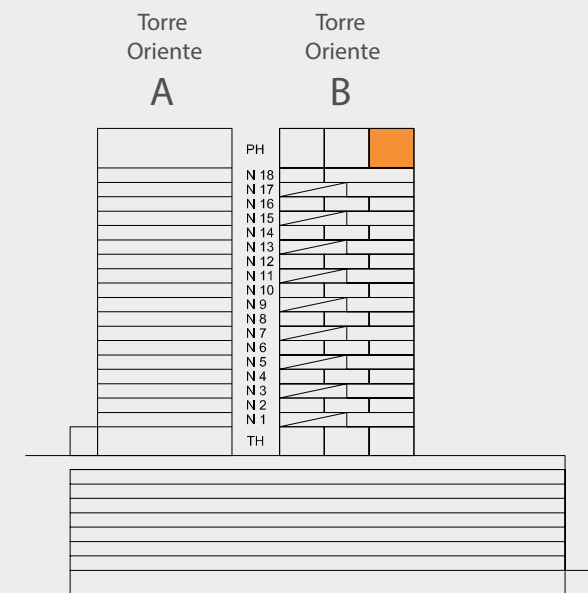

TORRE ORIENTE B

- DEPARTAMENTO PB
63.70 m²
- DEPARTAMENTO PA
64.95 m²
- ROOF GARDEN
21.18 m²
- TERRAZA
10.98 m²
- SKY GARDEN
9.46 m²

ÁREA TOTAL 170.27 m²

DEPARTAMENTO

PHC

- 1 recámara principal
 - Vestidor
 - Baño
- 1 Rec. Secundaria
 - Baño
 - Sala
 - Comedor
 - Estudio
 - Toilet
 - Área de lavado
 - 4 lugares de estacionamiento

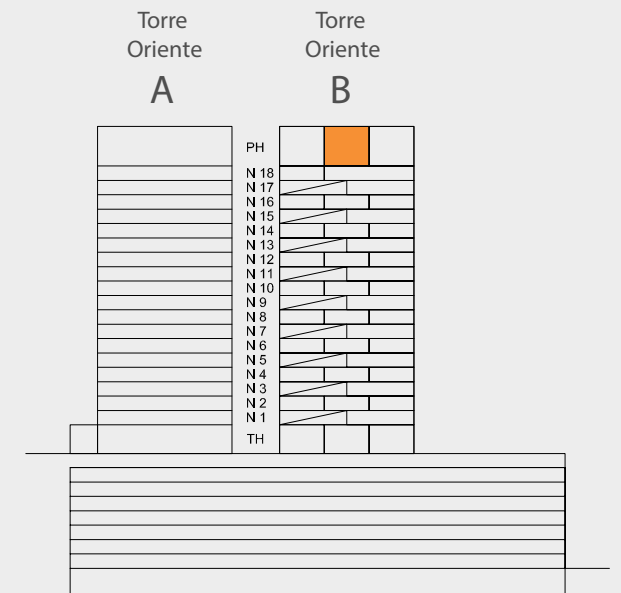
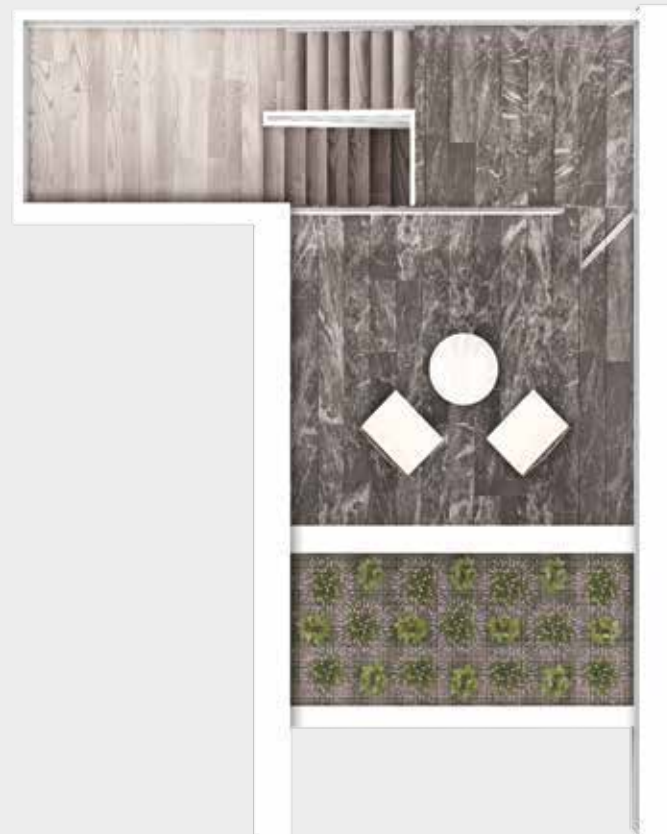

TORRE ORIENTE B

- DEPARTAMENTO PB
61.96 m²
- DEPARTAMENTO PA
68.15 m²
- ROOF GARDEN
21.18 m²
- TERRAZA
10.00 m²
- SKY GARDEN
15.80 m²

ÁREA TOTAL 177.09 m²

DEPARTAMENTO
PHM

- 1 recámara principal
- Vestidor
- Baño
- 1 Rec. Secundaria
- Baño
- Sala
- Comedor
- Estudio
- Baño completo
- Área de lavado
- 4 lugares
de estacionamiento

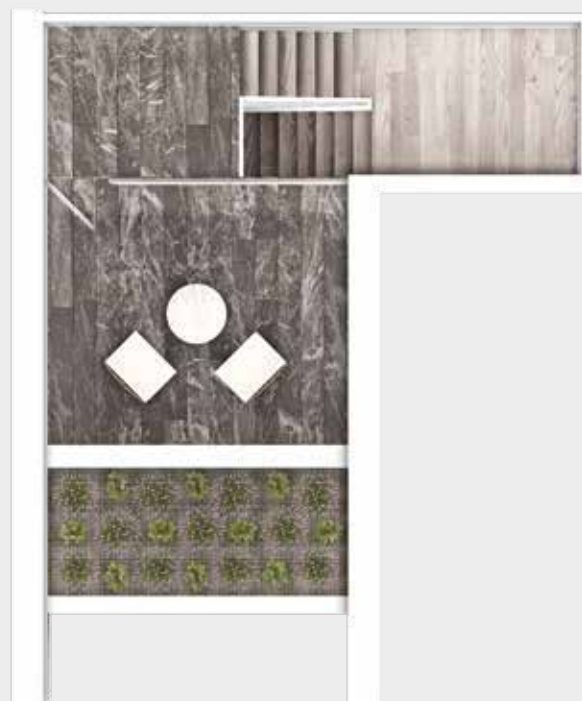
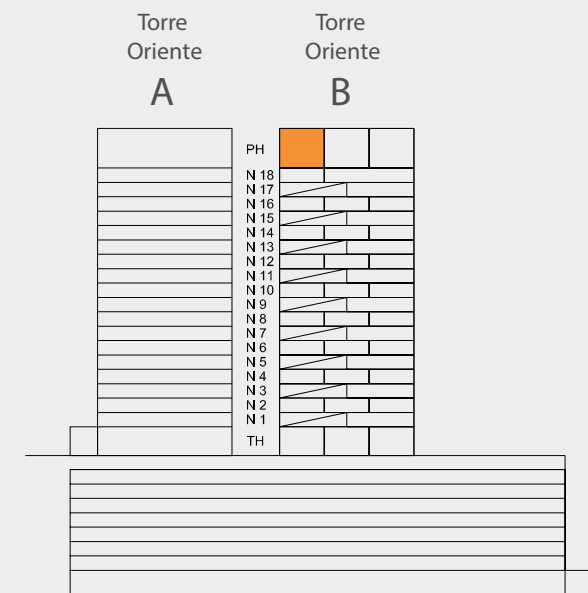

TORRE ORIENTE B

- DEPARTAMENTO PB
62.74 m²
- DEPARTAMENTO PA
69.01 m²
- ROOF GARDEN
21.18 m²
- TERRAZA
10.00 m²
- SKY GARDEN
15.37 m²

ÁREA TOTAL 178.30 m²

DEPARTAMENTO

PHM

- 1 recámara principal
- Vestidor
- Baño
- 1 Rec. Secundaria
- Baño
- Sala
- Comedor
- Estudio
- Baño completo
- Área de lavado
- 4 lugares de estacionamiento

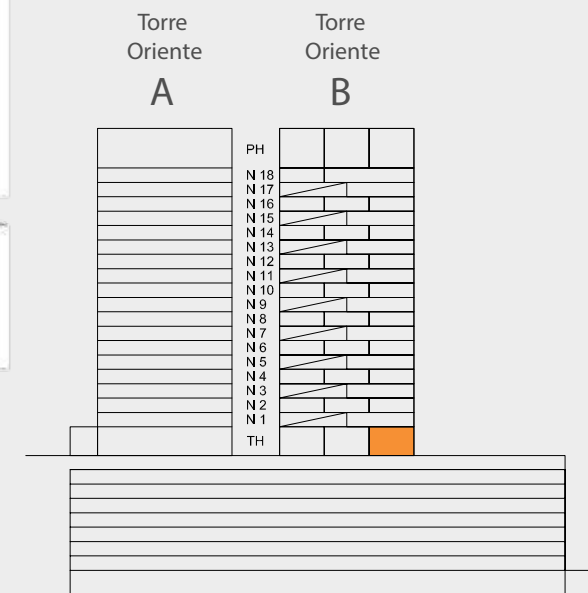

TORRE ORIENTE B

- DEPARTAMENTO PB
64.78 m²
- DEPARTAMENTO PA
63.45 m²
- TERRAZA
10.40 m²
- JARDÍN
12.45 m²

ÁREA TOTAL 151.08 m²

DEPARTAMENTO
THC

- 1 recámara principal
- Vestidor
- Baño
- 1 Rec. Secundaria
- Baño
- Sala
- Comedor
- Estudio
- Toilet
- Área de lavado
- 4 lugares de estacionamiento

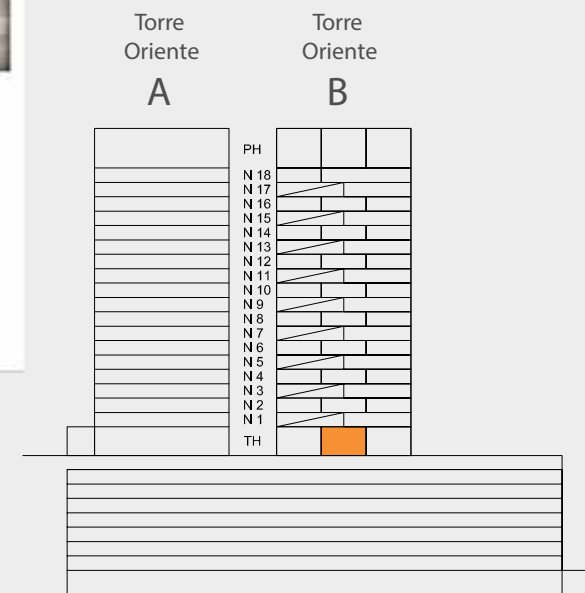

TORRE ORIENTE B

DEPARTAMENTO PB
64.78 m²
DEPARTAMENTO PA
63.45 m²
TERRAZA
10.40 m²
JARDÍN
17.67 m²

ÁREA TOTAL 156.24 m²

DEPARTAMENTO
THM

1 recámara principal
Vestidor
Baño
1 Rec. Secundaria
Baño
Sala
Comedor
Estudio
Baño completo
Área de lavado
4 lugares
de estacionamiento

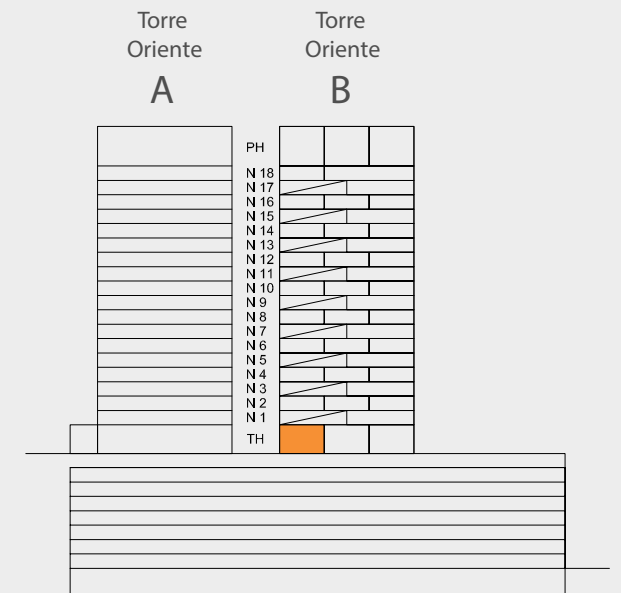

TORRE ORIENTE B

DEPARTAMENTO PB
62.63 m²
DEPARTAMENTO PA
67.57 m²
TERRAZA
10.58 m²
JARDÍN
17.90 m²

ÁREA TOTAL 158.68 m²

DEPARTAMENTO
THM

1 recámara principal
Vestidor
Baño
1 Rec. Secundaria
Baño
Sala
Comedor
Estudio
Baño completo
Área de lavado
4 lugares
de estacionamiento

UN DESARROLLO DE



“TRABAJAMOS PARA NUESTROS CLIENTES DESARROLLANDO CALIDAD DE VIDA”.

Grupo COPRI es una empresa 100% mexicana con más de 25 años de trabajo y visión de futuro que garantizan la inversión y estimulan la confianza de sus clientes e inversionistas. Prueba de ellos son los diversos desarrollos residenciales, comerciales y de infraestructura que avalan su extensa trayectoria en construcciones seguras y con la calidad necesaria para estar entre las mejores y más innovadoras.

En Grupo COPRI nos preocupamos por brindar a nuestros clientes solidez, seguridad, tranquilidad, garantía y una excelente inversión. Trabajamos para que estén convencidos de que “eligieron la empresa correcta”.

Grupo COPRI avanza, se diversifica, se renueva, es galardonado y encuentra en la evolución, la vía para ser reconocido como uno de los mejores del país, es por eso que brinda alternativas en sus líneas de negocio las cuales van desde vivienda residencial y desarrollos comerciales hasta la construcción de obra de infraestructura comercial e industrial.

COPRI RESIDENCIAL

RESIDENCIAL MIRADOR



DOS VISTAS



EDIFICIO BASALTO



CUMBRES DE SANTA FE



TRES TORRES SECOYAS



BOSQUE DE CANELOS



RINCÓN DEL PARQUE



RESIDENCIAL SAN ÁNGEL



COPRI DESARROLLOS COMERCIALES

GARDEN SANTA FE



PLAZA LOS CORALES



PLAZA PARQUE JARDÍN



PLAZA PARQUE SAN ANTONIO



PLAZA ATLACOMULCO



COPRI INFRAESTRUCTURA

EJE 5 PONIENTE



SUPERVÍA PONIENTE

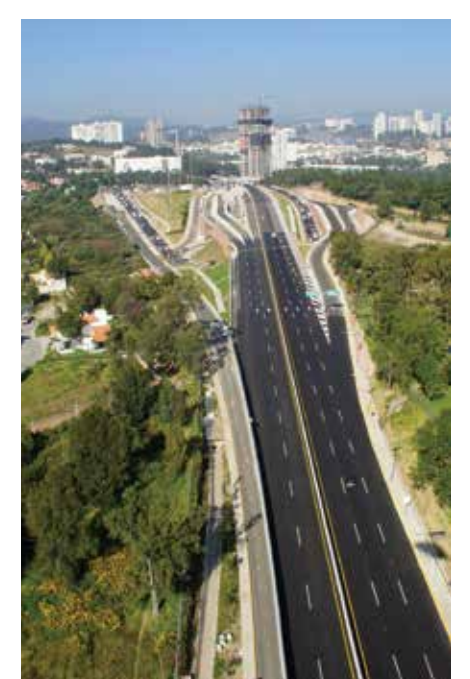

PUENTE DE LOS POETAS





OFICINAS DE VENTAS

Carr. México-Toluca 5228,
Col. El Yaqui, C.P. 05320, CDMX



Av. Vasco de Quiroga
frente al Centro Comercial Sante Fe

7583 0414 al 18

skysantafe.com.mx
ventas@skysantafe.com.mx

Imágenes referenciales, acabados y colores pueden variar sin previo aviso.

UN DESARROLLO DE



GRUPO
COPRI®